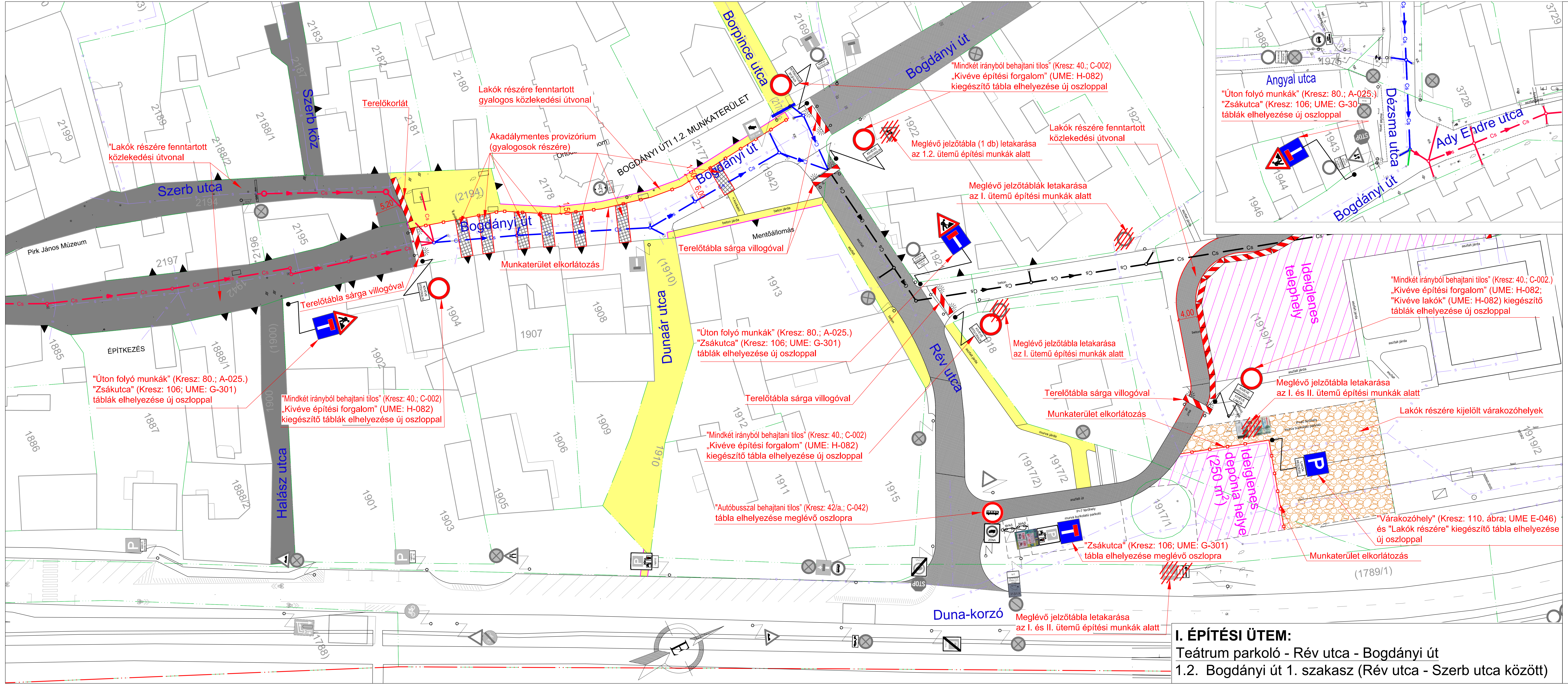

I. ÉPÍTÉSI ÜTEM:
Teátrum parkoló - Rév utca - Bogdányi út
1.2. Bogdányi út 1. szakasz (Rév utca - Szerb utca között)

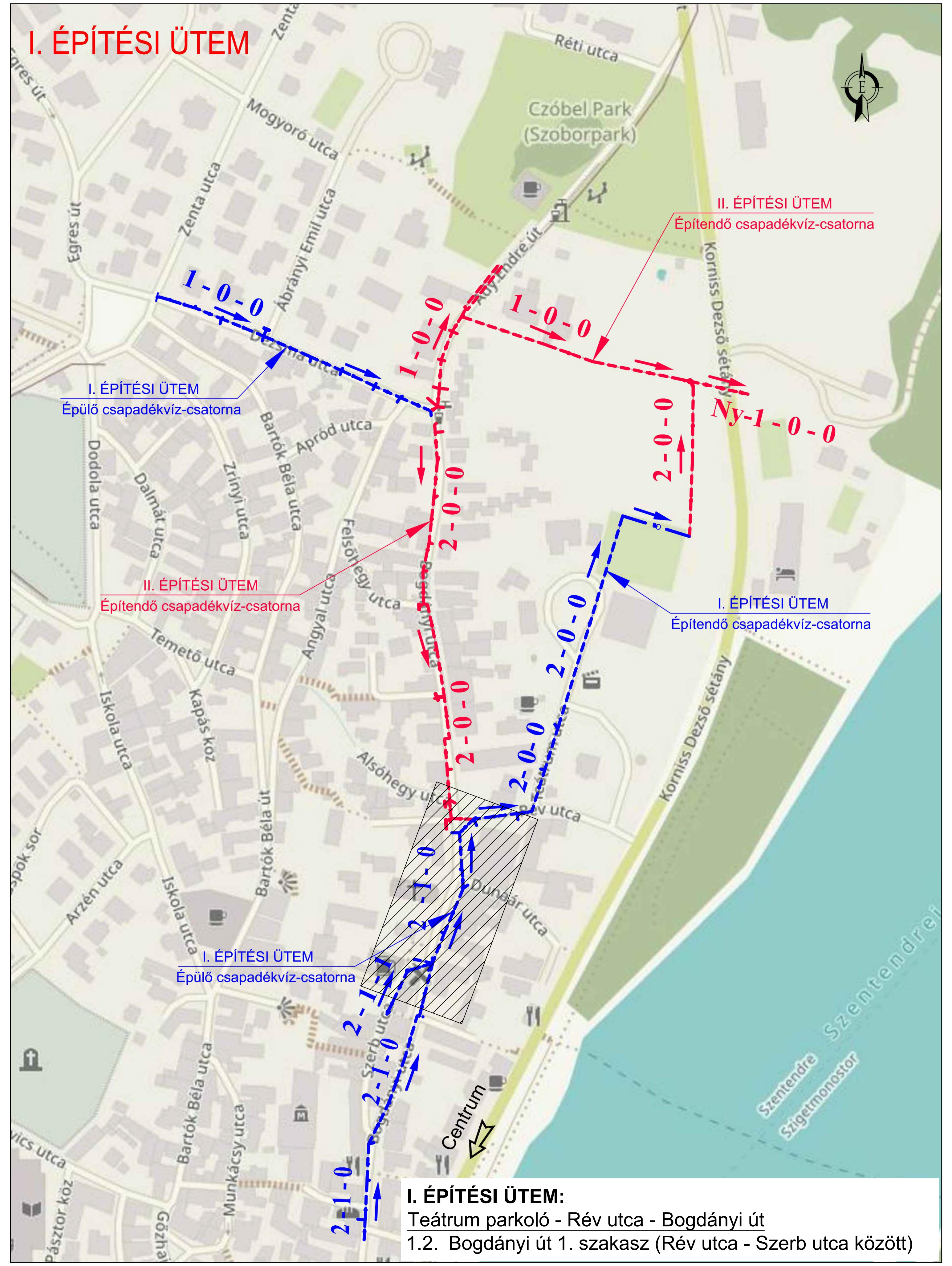

I. ÉPÍTÉSI ÜTEM:
Teátrum parkoló - Rév utca - Bogdányi út
1.2. Bogdányi út 1. szakasz (Rév utca - Szerb utca között)

JELMAGYARÁZAT

Meglévő állapot

- Felmért kiemelt szegély
- Felmért támfal
- Felmért burkolatszél
- Felmért burkolatszél (murva)
- Telekhatár
- Felmért burkolt árok
- Felmért kerítés
- Fa, bokor
- 76512/406 Helyrajzi szám
- 5 Házszám
- Szennyvízvezeték

Tervezett állapot

- Épülő csapadékvíz-csatorna
- Megépített csapadékvíz-csatorna
- Építendő csapadékvíz-csatorna
- Ideiglenes csapadékvíz-csatorna
- Ideiglenes csapadékvíz-csatorna bontása
- Munkaterület elkorlátozás
- Lakók részére fenntartott gyalogos közlekedési útvonal
- Lakók részére fenntartott gépjármű közlekedési útvonal
- Lakók részére kijelölt várakozóhelyek
- Ideiglenes telephely, ideiglenes depónia helye
- Akadálymentes provizórium (gyalogosok és gépjárművek részére)

Ideiglenes forgalomtechnika:

- Tervezett ideiglenes jelzőtábla
- Tervezett terelőkorlát borostyán sárga villogóval
- Tervezett terelőkorlát

FIGYELEM!
A kivitelezési munka megkezdése előtt kézi földmunkával közműfeltárás szükséges, közmű-szakfelügyelet mellett!

AZ ÁBRÁZOLT TELEKHATÁR ADATOK CSAK TÁJÉKOZTATÓ JELLEGŰEK!

A magasságok EOMA alapszintre vonatkoznak!

Megbízó: COLAS ALTERRA ZRT. 1113 BUDAPEST, BOCSKAI ÚT 73.	ROZSINÉ LUKÁCS LINDA EGYÉNI VÁLLALKOZÓ 2000 Szentendre, Anna utca 25. Nyilvántartási szám: 50675940 Adósz.: 67736157-1-33
Tárgy: SZENTENDRE BELVÁROSI CSAPADÉKVÍZ-ELVEZETÉS KORSZERŰSÍTÉSE TÁRGYÚ PROJEKT KIVITELEZÉSI MUNKÁLATAINAK IDEJÉRE IDEIGLENES FORGALOMSZABÁLYOZÁSI ÉS KORLÁTOZÁSI TERV	Dátum: 2021. 02. 10. Tervszám: 01/2021. Rajzszám: FK-03.02. Sorszám: 04.
Részművelet: FORGALOMKORLÁTOZÁSI HELYSZÍNRAJZ II. I. ÉPÍTÉSI ÜTEM: Teátrum parkoló - Rév utca - Bogdányi út 1.2. Bogdányi út 1. szakasz (Rév utca - Szerb utca között)	Méretarány: M=1: 500
Fájlnév: RLL_01_2021_Szentendre Belvárosi csapvíz ideiglenes forg technika_HR.dwg	Tervező: Rozsiné Lukács Linda (signature) Rozsiné Lukács Linda MMK: 13-12321

A TERV ÉS MUNKARÉSZEI A TERVEZŐ SZELLEMI TERMÉKE. A TERVEZŐ SZERZŐI JOGAINAK VÉDELMÉT JOGSZABÁLY BIZTOSÍTJA!